ALU SIDE DRAIN ANTHRAZIT

Höhen: 83 - 133 mm

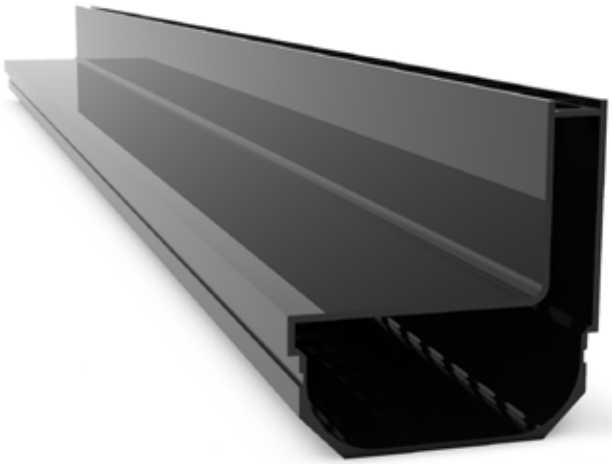

Alu Side Drain Anthrazit ist ein extrudiertes Aluminiumprofil von hochwertiger Qualität, bei dem das Schlitzgitter und die Entwässerungsrinne aus einem Stück gefertigt ist.

Alu Side Drain Anthrazit ist standardmäßig mit einem vormontierten MPP-Klicksystem ausgestattet. Hiermit wird das Profil bei der Montage automatisch ausgerichtet und die Montage ist darüber hinaus wasserdicht und schnell.

Eigenschaften

- Aus einem Stück gefertigtes Profil aus extrudiertem Aluminium mit Abflussschlitzen (10 x 25 mm) in Längs- richtung.
- Das Aluminiumprofil ist mit einer „Full"-Eloxalschicht von 15 µm versehen, die das Profil dauerhaft und korro- sionsbeständig macht.
- Anwendung: im Außenbereich für Garagentüren, Terrassen, Parkplätze und rund um Teich oder Schwimmbad.
- Geeignet für Fliesen, Pflastersteine müssen gekürzt werden.
- Der standardmäßig vormontierte „Outliner" sorgt für eine perfekte Ausrichtung und eine schnelle und wasser- dichte Montage.
- Maßarbeit ist möglich, sowohl beim sichtbaren Design als auch hinsichtlich der Längenabmessung.

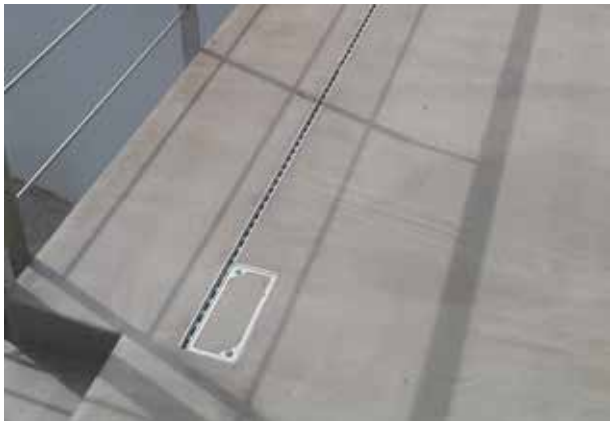

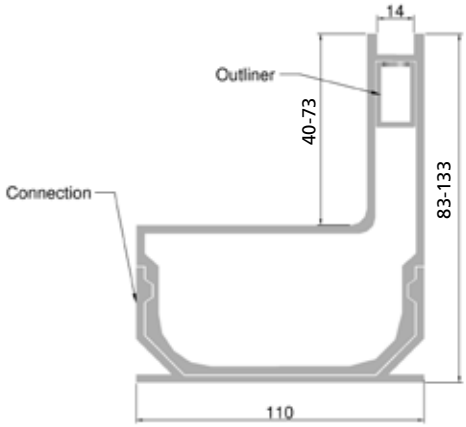

HÖHE

	83 mm		133 mm	
Länge (mm)	Einbauhöhe (mm)	Artikelnr.	Einbauhöhe (mm)	Artikelnr.
500	1.607	29078	2.060	29054
1000	3.125	29079	4.120	29056
2000	6.250	29080	8.240	29057

ALU SIDE DRAIN ANTHRAZIT

Inspektionsluke | Ecken

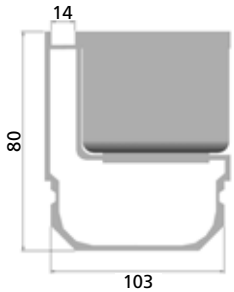

Information und Eigenschaften

- Zubehör: Hebeschlüsselsatz
- Horizontal + vertikal: einfache Reinigung des Anschlusses für den Wasserablauf ist ebenfalls vorgesehen.

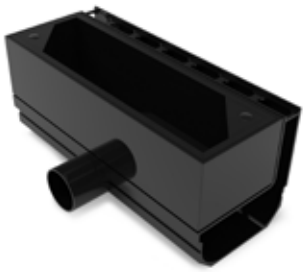

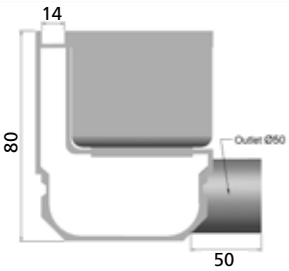

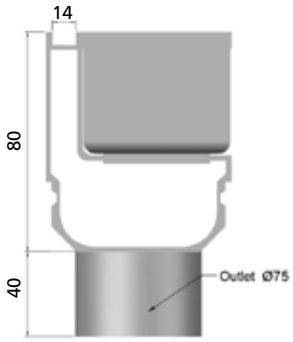

Information und Eigenschaften

- Inneneckverbindung (A) und Außeneckverbindung (B) aus extrudiertem Aluminium mit durchgehenden Ab-flussschlitzen (10 x 25 mm) in Längsrichtung. Mit dieser Methode entsteht ein einheitliches Ganzes.

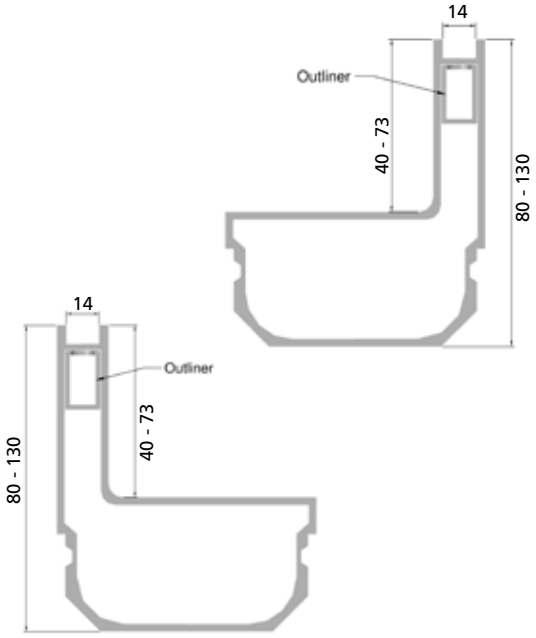

HÖHE

STANDARD

	80 mm		130 mm	
Länge (mm)	Gewicht (kg)	Artikelnr.	Gewicht (kg)	Artikelnr.
250	1.400	29083	1.920	29064

HORIZONTAL DISCHARGE

Länge (mm)	Gewicht (kg)	Artikelnr.	Gewicht (kg)	Artikelnr.
250	1.400	29081	1.920	29066

VERTICAL DISCHARGE

LLänge (mm)	Gewicht (kg)	Artikelnr.	Gewicht (kg)	Artikelnr.
250	1.400	29082	1.920	29065

HÖHE

INNENECKVERBINDUNG

		80 mm		130 mm	
Länge (mm)	Hauteur d'instal. (mm)	Gewicht (kg)	Art. nr.	Gewicht (kg)	Art. nr.
500/500	130	3.125	29088	3.125	29058

AUSSENECKVERBINDUNG

Länge in L (mm)	Einbauhöhe (mm)	Gewicht (kg)	Art. nr.	Gewicht (kg)	Art. nr.
500/500	130	3.125	29089	3.125	29059

ALU SIDE DRAIN ANTHRAZIT

Endstücke | Verbindungsstücke

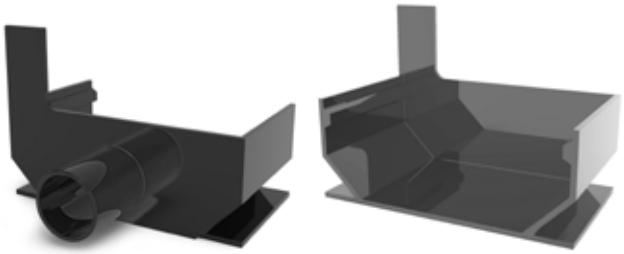

Information und Eigenschaften

- Geschlossene Endstücke, um das Side-Drain Anthrazit sowohl links als auch rechts wasserdicht abzu-schließen.
- Anwendung: für die einfache Montage am Side-Drain Anthrazit und an Inspektionsluken vom Typ Side-Drain Anthrazit.

Information und Eigenschaften

- Side-Drain Anthrazit ist standardmäßig mit den notwendigen Verbindungsstücken versehen.
- Dennoch kann es vor-kommen, dass zusätzliche Verbindungsstücke benötigt werden. Darum bieten wir von MPP diese separat an.

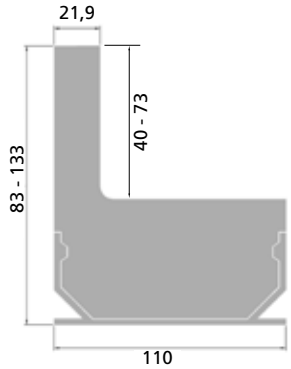

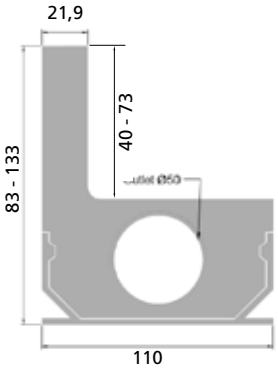

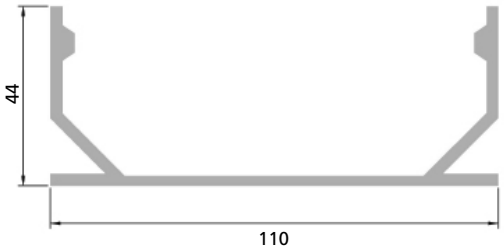

ENDSTÜCKE

Typ	HÖHE 83 mm Gewicht (kg)	HÖHE 83 mm Artikelnr.	HÖHE 133 mm Poids (kg)	HÖHE 133 mm Artikelnr.
Rechts geschlossen	0.125	29084	1.415	29063
Geschlossene Links	0.125	29085	1.415	29062
Rechts. Ø50	0.140	29086	1.415	29061
Links Ø50	0.110	29087	1.415	29060

RACCORDS

Länge (mm)	HÖHE 44 mm Gewicht (kg)	HÖHE 44 mm Artikelnr.
110	0.115	29067