# STARDRAIN

## Länge: 1000mm

Stardrain ist eine Entwässerungsrinne, die aus einem Entwässerungselement aus Kunststoff (PVC) mit einem Gitter im Aluminium-Design besteht. Diese Entwässerungsrinne wird im Haus in verkehrsarmen Bereichen eingesetzt.
Sie können bspw. das Wasser aus der Entwässerungsrinne Star Drain in die Kanalisations- oder Versickerungsanlage ableiten.
Dies ist über einen Ausguss seitlich oder am Boden möglich. Durch die Ableitung des Wassers in eine Versickerungsanlage sind Sie außerdem nachhaltig tätig und verbessern den Wasserhaushalt des Bodens.

## Merkmale

- Die Abflüsse sind aus hochwertigem Material gefertigt.
- Aluminiumgitter grau, schwarz oder Cortenstahl.
- Das geringere Gewicht vereinfacht Transport und Montage der Abflüsse.
- Die glatte Oberfläche sorgt für hohe hydraulische Eigenschaften
- Hohe chemische Beständigkeit
- Abflüsse werden mit Verbindungsteilen verbunden.
- Das Gitter liegt im PVC-Element
- Ästhetische Ausführung
- Belastungsklasse: A15

| | | | | Grauer Gitter | Schwarzes Gitter | Gitter aus Cortenstahl |
|---|---|---|---|---|---|---|
| Länge (mm) | Gewicht (kg) | Höhe (mm) | Breite (mm) | Produkt nr. | Produktl nr. | Produkt nr. |
| 1000 | 1.705 | 100 | 65 | 27969 | 27970 | 33028 |

# ECKEN

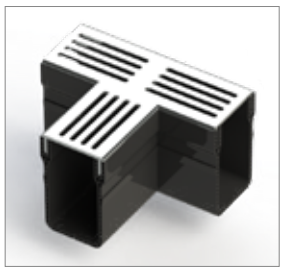

## Merkmale

- Eckstück mit grauem, schwarzem Gitterrost oder aber Cortenstahl-Gitterrost
- T-Profil mit grauem, schwarzem Gitter oder aber Cortenstahl-Gitter
- Diese beiden Eckstücke können mit Verbindungsstücken am Stardrain befestigt werden.

| | Graue T-Profil | Schwarzes T-Profil | Cortensteel T-Profil | Graues Gitter | Schwarzes Gitter | Cortenstahl Gitter |
|---|---|---|---|---|---|---|
| Höhe (mm) | Produkt nr. | Produkt nr. | Produkt nr. | Produkt nr. | Produkt nr. | Produkt nr. |
| 100 | 27974 | 27973 | 33030 | 27971 | 27972 | 33029 |

# ENDSTÜCKE

## Merkmale

- Geschlossene Endstücke
- Offene Endstücke mit horizontalem Auslauf (Ø 50 mm)
- Anwendung: durch spezielles Klicksystem einfach am Stardrain zu befestigen

| | Geschlossene Endstücke | Offene Endstücke |
|---|---|---|
| Höhe (mm) | Produktnr. | Produktnr. |
| 100 | 27978 | 27979 |

# VERBINDUNGSSTÜCKE

## Merkmale

- Geschlossene Verbindungsstücke
- Verbindungsstücke mit vertikalem Auslauf (Ø 80 mm)
- Anwendung: durch spezielles Klicksystem einfach am Stardrain zu befestigen

| | Geschlossene Verbindungsstücke | Offene Verbindungsstücke |
|---|---|---|
| Höhe (mm) | Produktnr. | Produktnr. |
| 100 | 27976 | 27977 |